

COMUNE DI BEDIZZOLE  
PROVINCIA DI BRESCIA



INDIVIDUAZIONE DEL RETICOLO IDRAULICO  
DEL COMUNE DI BEDIZZOLE (BS) A' SENSI E COME PREVISTO DA:  
D.G.R. n. 7/7868 del 25/01/2002  
L.R. n. 7 del 20/06/2003  
D.G.R. n. 7/13950 dell'1/08/2003  
D.G.R. n. 7/1239 del 30/11/2005

FEBBRAIO 2006

IL RESPONSABILE DEL SERVIZIO  
(Geom. Ermanno Casella)

APPROVATO CON DELIBERA DI C. C. N. \_\_\_\_\_ DEL \_\_\_\_\_

APPROVATO CON D.G.R. N. \_\_\_\_\_ DEL \_\_\_\_\_

PUBBLICATO SUL B.U.R.L. N. \_\_\_\_\_ DEL \_\_\_\_\_

**TAVOLA N. 3**  
**comparto plurirriguo**

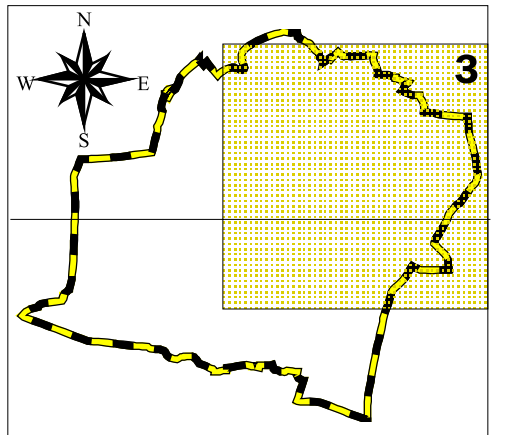

SCALA 1:5.000

0 100 200 300 400 500 Metri

Redatto in collaborazione con:  
Consorzio di Bonifica Medio Chiese - comprensorio n. 13  
Via V. Emanuele II, 76 - 25011 Calcinato (Bs)  
Tel. 030-9637008 - Fax 030/9637012 - E-mail: info@mediochiese.it



**LEGENDA**

- Confine comunale
- Pozzi
- Saracinesche
- Idranti
- Tubazioni sotterranee

